



お知らせコーナー -Information & Event Schedule-



北 なごみん TEL 0564-66-8251 FAX 0564-45-1521

地域協働交流会「くらしを守る」

～災害を知り、災害に備える～を開催しました

「災害が起きたらどこに避難したらよいか」、日頃の疑問を町内会・老人会・商工発展会・防災団体など地域住民が集まって意見交換を行いました。それぞれの疑問や普段の取り組みを語り合い、団体の活動促進につながるよい機会になりました。



西 やはぎかん TEL 0564-33-3665 FAX 0564-32-7771

復活「花のとう」開催

矢作地域のおまつり「花のとう」がコロナ禍の休止期間を経て、昨年よりやはぎかんで開催されることになりました。過去の写真や山車の展示(予定)、矢作地域で活動する団体の発表、またキッチンカーも来館します。当日は公共交通機関での来場をお願いします(駐車場利用不可)。



日時 | 2024年5月12日(日) 10:00~15:00
会場 | 西部地域交流センター・やはぎかん

六ツ美 悠紀の里 TEL 0564-57-5050 FAX 0564-43-3350

「六ツ美歴史民俗資料室」のご案内

六ツ美歴史民俗資料室を悠紀の里サポーターの案内で見学してみませんか?悠紀斎田や六ツ美の歴史について、より深く学ぶことができます!

10~15分で学べる解説ガイド4コースを用意しています。

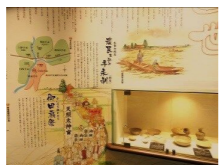

悠紀の里HP
六ツ美歴史民俗資料室

南 よりなん TEL 0564-59-3600 FAX 0564-54-3700

市民活動サポート研修「イベント運営レベルアップ研修」

市民活動・地域活動・社会貢献活動をしている団体に向けて、イベント開催力を強化する講座を開催します。イベントや講座を開催するまでに必要なコトを学び、企画をブラッシュアップしてみませんか?スタッフが伴走支援するので、ぜひご参加ください。2回連続講座です。

日時 | ①2024年5月23日(木) 10:00~12:00
②2024年12月7日(土) 10:00~12:00
内容 | ①イベント運営の心得、主催イベントを検討
②主催イベントのふりかえり、団体交流等

東 むらさきかん TEL 0564-66-3066 FAX 0564-48-1680

デコランド飾り付けパーツと一緒に作りませんか

館内の七夕装飾に向けた準備をしてくれるボランティアを募集しています。作業に加えてデザインやアイデアと一緒に考えてくれる方も大歓迎です!

日時 | 6月8日(土) 10:00~12:00
会場 | むらさきかん
人数 | 若干名



ボランティアと一緒に考えた → 昨年の短冊の一例

りぶら 市民活動センター TEL 0564-23-3114 FAX 0564-23-3142

「ものもの」「まちびと」ダブルでマッチング!報告

2024年2月、「ものものバンク」で剪定バサミを探していた団体(子ども食堂運営)へ、個人宅で大掃除の際見つけた剪定バサミが譲渡されました。その縁で子ども食堂の活動を知り、元々興味を持っていたこともあり、その方はボランティアとして活動にも参加することとなりました。ふとしたきっかけで、人と人、ものものが出会いダブルでマッチングが成立しました。市民活動センターでは、随時「ものもの」「まちびと」「ステージ」情報を更新しています。ぜひチェックしてみてください。



おかざき 市民活動情報ひろば

開館時間 | 9:00-21:00 | 休館日 | 地域交流センター: 月曜日(祝日の場合は翌日休館)、12/29-1/3
市民活動センター: 水曜日(祝日の場合は営業)、12/29-1/3

発行 | 地域交流センター指定管理者/市民活動センター受託者 特定非営利活動法人 岡崎まち育てセンター・LITA
〒444-0031 愛知県岡崎市梅園町字3丁目6-6 TEL 0564-23-2888 / FAX 0564-23-2898 / E-mail info@okazaki-lita.com



かいらん

岡崎市
地域交流センター
市民活動センター
情報誌

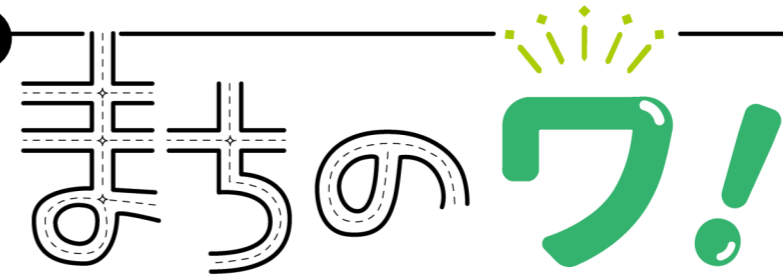

まちの史跡を説明する小学生ガイド

むらさき麦が薫る
東海道藤川宿を歩こう!

むらさき麦まつり

[主催] 藤川まちづくり協議会
[事務局] 宇野達朗さん
[連絡先] 090-2322-4370
[実施日時] 毎年5月中頃
今年は5/18(土)
10時~15時
[場所] 藤川本陣跡広場周辺

活動のポイント

近隣施設等と連携したイベント内容

- 道の駅藤川宿:むらさき麦鑑賞ツアー
- 愛知学泉短期大学:むらさき麦を使ったお菓子を食べ比べ!「むらさき麦お菓子グランプリ」
- 藤川小学校:児童によるガイド付き!「藤川宿まち歩きスタンプラリー」
- むらさきかん:市民活動や地域活動を見て、知って、体験!「市民活動博覧会2024」

むらさき麦や東海道藤川宿の魅力を発信する「むらさき麦まつり」は、東海道五十三次宿駅制定400年の記念事業として2001年に始まりました。このイベントは、今年で21回目となります。昔の宿場町の景観を残しつつ、住みよい魅力的なまちを目指して活動している藤川まちづくり協議会が主催し、藤川小学校や愛知学泉短期大学、近隣施設などと協働して開催しています。

イベント名にもなっている「むらさき麦」は、江戸時代から栽培されていた古代大麦で幻の麦とも言われ、松尾芭蕉が藤川宿を訪れた際に、一帯にむらさき麦が広がる情景から「ここも三河 むらさき麦のかきつばた」と句を残しています。戦後に一度途絶えたむらさき麦を、1994年から藤川まちづくり協議会が復活に取り組み、現在では藤川を代表するすばらしい地域資源になっています。

「むらさき麦は、質素儉約家で家来にも麦飯を推奨していた徳川家康公も食べていたかもしれません。おまつりではむらさき麦を使ったおにぎりのふるまいもあります。藤川宿を歩き、江戸時代の風情を味わいに『むらさき麦まつり』に来てください」と藤川まちづくり協議会の宇野さん。むらさき麦が最も美しく実る季節です。ぜひ足を運んでみてはいかがでしょうか。



市民活動センター ピックアップ情報

市民活動やボランティア活動に耳寄りな情報をお届けします。

【市民活動団体】 託児サポート りぶらっこ☆ふあみりーのご紹介

りぶらっこ☆ふあみりーは2008年6月に設立され、同11月「図書館交流プラザりぶら」開館と同時に乳幼児室での託児を開始しました。当初は「小さな子どもを預けるなんて…」と考える人たちが大半でしたが、中には、「ほんの一時でもいいから、育児から離れて自分だけの時間を過ごしたい」という声もありました。

りぶらっこ☆ふあみりーの託児活動には「小さい子どものいる親御さんにも、図書館を気軽に使ってほしい」「核家族で子育てが大変な若い親御さんたちのちょっとした息抜きになれば…」「子育ての経験を活かし、若いお母さんたちを少しでも支えてあげたい」という思いが根底にあります。先進的な取り組み先に見学に行ったり、専門家から「救急時の対処法や子どもの発達」について学んだりして、安心して子どもを預けられる態勢を整えていったそうです。



おもちゃをアルコール消毒しています

今では、若いお母さんたちも積極的にお子さんを預けて講座などに参加したり、本を選んだりして、ほっと一息ついたり、自分の時間を楽しんでいらしゃったりしています。子どもたちも、異年齢の子ども同士で遊んだり、時にはおもちゃの取り合いなどしながら、小さいながら社会性を身に着け、少しずつ大きくなっていきます。子どもたちの成長を見守るのは託児ボランティアの喜びでもあるそうです。

りぶらっこ☆ふあみりーは「りぶら」を、利用する人・預けられる子ども・託児ボランティアが共に育ちあうことを願って活動しています。

託児サービスを利用したい方はこちら ↓

- ☆利用できる方： 図書館交流プラザりぶらをご利用の方
- ☆託児日： 毎週月・金 10:00～11:30 ※30分の延長あり
- ☆場所： 図書館交流プラザりぶら 乳幼児室
- ☆定員： 各回10人まで
- ☆対象： 首の座るころ～未就園児まで
- ☆料金： 500円 ※延長料金200円で最大12:00までお預かり可能
- ☆予約方法： 岡崎市図書館交流プラザ総合案内窓口 直接 または お電話で 0564-23-3111へ



託児ボランティアとして活動に参加したい方はこちら ↓

りぶらっこ☆ふあみりーでは、託児ボランティアを募集しています。「子育て経験を活かし、託児のボランティアをしてみたい」「乳幼児教育の勉強をしており、小さな子どもと直接ふれあってみたい」「小さな子どもが大好き」などなど…ご興味のある方は、まずは見学から始めてみませんか？

ボランティア募集の詳細につきましては、

【まちびとバンク常-37】りぶらっこ☆ふあみりー託児スタッフ募集をご覧ください。
右記二次元コードで検索、または りぶら市民活動センター(0564-23-3114)までお問合せください。



おかざき市民活動情報ひろば
ボランティアのページ



地域交流センター ピックアップ情報

各地域交流センターのお知らせや地域情報をご紹介します。

あなたの活動が充実・発展する「市民活動サポート研修」

☀ 2023年度 開催報告

各地域交流センターで様々なテーマを分担し、市民活動団体が抱える課題の解決やマネジメント力の向上を目的に、「市民活動サポート研修」を開催しました。

すでに活動している人をはじめ、これから活動を始めようと考えている人など意欲的な人が多く集まったことで、スキルを身に付けることに加え、参加者同士の交流から新たな協働の芽が生まれる機会となりました。各研修のアンケートでは、満足度が非常に高く、「受講してよかった」「活動に活かしたい」「もっと学びたい」という高評価を多くいただくことができました。



▲「おかざき市民活動情報ひろば」活用研修@なごみん
リニューアルに伴い、大幅に機能が変った同サイトの更新方法を、じっくり丁寧にレクチャーしました。



▲ボランティア研修@よりなん
ボランティアの基礎知識、受け入れるときに心構え、信頼関係の築き方などを学び、ボランティアマインドを高めました。



▲資金調達力強化研修@やはざかん
助成金等を獲得した団体の体験談を聞き、さらに助成金が求めていることを読み取るコツを学び、効果的なプレゼンを考えるワークを行いました。



▲IT利活用研修@むらさきかん
LINEやGoogleフォームを活用して事務負担を軽減し、活動の質を高めた団体の体験談を聞き、導入のメリットを学びました。



▲人を巻き込む仕組みづくり研修@悠紀の里
活動する上で必須となるコミュニケーションについて、情報の出し方や人との接し方などを学びました。

☀ 2024年度 開催告知

本年度も、各センターで下記テーマの講座を開催します。スキルアップや課題解決につながる学びの機会に、ぜひご参加ください。講座の詳細情報は、随時、本誌やホームページ等でお知らせします。

北 なごみん	★マネジメント研修 ・公益活動や団体登録制度の支援内容、団体運営のコツ等について学びます。	第1回:6/5 第2回:11/13
南 よりなん	★イベント運営レベルアップ研修 イベントや講座の開催方法を基礎から学び、実践まで行い、催しを主催する力を身につけます。	第1回:5/23 第2回:12/7
西 やはざかん	★SDGs研修 ・SDGsの基本を学び、団体の活動をSDGsの観点で見直し具体的なアクションを考えます。	第1回:8/29 第2回:9/27
東 むらさきかん	★IT利活用研修 ・インターネットやSNSを利用するメリットとリスクなど基本的なリテラシーを学びます。	1/25
六ツ美 悠紀の里	★「おかざき市民活動情報ひろば」活用研修 ・リニューアルした「情報ひろば」サイトの活用方法・更新方法をマンツーマンで学びます。	5月～6月(日にちは個別調整)

※事業名や日にちは変更になる場合があります。