

「へきしんアプリ～スマート管理ぱらす～」での 岡崎市小中学校の学校給食費等の口座振替お申し込み方法

Step
1

まずは「へきしんアプリ～スマート管理ぱらす～」のインストール

すでにインストールしているお客さまは Step2へ



「へきしんアプリ～スマート管理ぱらす～」のインストールはこちら

初回起動時には利用規約に同意してください。

Step
2

碧海信用金庫の口座をお持ちですか？

はい

いいえ

口座の開設には以下の2つの方法があります。

○「へきしんアプリ～スマート管理ぱらす～」での手続き

キャッシュカードがお手元に届くまで2週間程度かかります。
手続きには以下の2点が必要です。

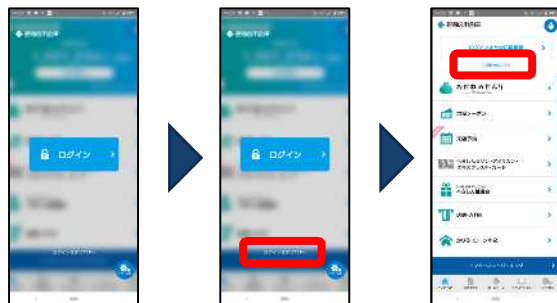

- ①アプリを起動
- ②「ログインせずにTOPへ」を選択
- ③「口座開設はこちらへ」を選択
- ④画面の案内に沿ってお申し込みください。

○ご来店での手続き

以下の3点をご用意して、お近くの店舗にご来店ください。



次ページの
Step3へ

「へきしんアプリ～スマート管理ぱらす～」に関するお問い合わせ

フリーダイヤル 0120-227-811

受付時間：平日 8:45～19:00 (12/31～1/3 を除く)



 碧海信用金庫

「へきしんアプリ ～スマート管理がらす～」に口座登録はお済みですか？

Step
3

はい

いいえ



①ログインを選択します。

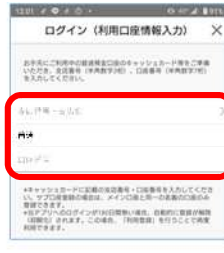

②支店を選択し、口座番号を入力します。



③お名前、生年月日、電話番号下4桁を入力します。



④キャッシュカードの暗証番号を入力します。

Step 4へ



⑤メールアドレスを入力します。

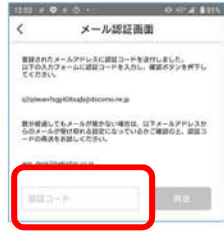

⑥認証メールの認証コードを入力します。



⑦残高照会等で使用するパスワードを入力し、認証方法を選択します。



⑧入出金通知設定を選択します。

口座振替のお申し込み

Step
4

「口座振替申込」メニューでは、以下のことができます。

- ・各市町村への口座振替のお申し込み
- ・アプリから操作した口座振替申込履歴のご確認

【口座振替のお申し込み】



①メニュー画面から「口座振替申込」を選択します。



②岡崎市を選択します。



③学校給食費等を選択します。



④アプリのパスワードを入力します。



⑤各規定を確認し、同意します。

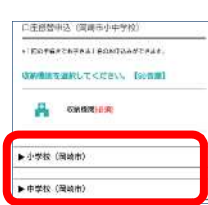

⑥学校を選択します。



⑦画面に沿って必要事項を入力します。



⑧「申込を受けました。」と表示されれば、お申し込み完了です。

【アプリから操作した口座振替申込履歴の確認】



①メニュー画面から「口座振替申込」を選択します。



②「申込履歴」を選択します。



③申込履歴が表示されます。

- 申込履歴では、アプリの操作日時、申込番号等の確認ができます。

